Flos

LAMPADINA LED

Technische Details

Marke	Flos
Material	Basis aus anodisiertem Aluminium, Glühlampe teilweise sandgestrahlt um das Licht zu streuen.
Abmessungen	H: 24cm, Ø: 12,5cm
Gewicht	0,35 kg

Bestellen Sie kostenlos unseren Katalog und finden Sie weitere tolle Leuchten für den Innen- & Außenbereich!

Produktbeschreibung

Die Lampadina LED Tischleuchte aus dem Hause Flos ist ein Werk des italienischen Designers Achille Castiglioni. Gestaltet ist das Lichtobjekt als Hommage an die Glühbirne und wirkt durch diese individuelle Optik als effektvoller Blickfang. Puristischer kann eine Leuchte kaum aussehen: Der Schirm der Lampadina LED erscheint so, als ob er noch auf seine Vollendung warten würde. Tatsächlich dient als Leuchtenschirm ein teilweise sandstrahlmattiertes LED Globe-Leuchtmittel. Die Mattierung verhindert den direkten Blick auf die Glühwendel und streut das Licht, der klare Teil lässt dagegen die hellen Strahlen ungehindert durch und zaubert dadurch eine lebhafte Raumstimmung. Die E27/2W LED-Lampe der Lampadina Tischleuchte sitzt in einer Fassung aus Bakelit. Ein hochwertiger Fuß aus anodisiertem Aluminium bildet die ...

Weitere Informationen finden Sie auf prediger.de

Flos

LAMPADINA LED

Abbildungen

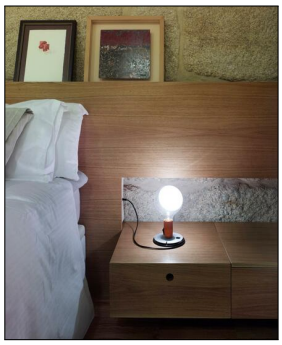

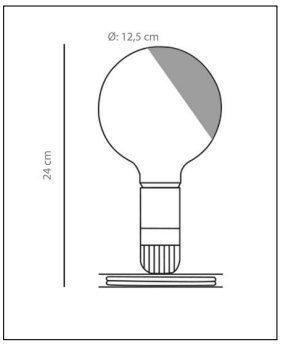

Ausführungen

Lampadina Tavolo LED Schwarz	
SKU	052473
Name	Lampadina Tavolo LED Schwarz
Oberfläche	Schwarz - Fuß Silber