Sattler
TRIS

Technische Details

Marke	Sattler
Design	Jürgen Beckert
Material	Aluminium, Acryl
Schutzart	IP 20
Betriebsgerät	inklusive LED-Treiber
Lieferumfang	inklusive LED-Modul
Regelung	CASAMBI Lichtsteuerung
Dimmbarkeit	Dimmbar
Farbtemperatur	Warmweiß Extra 2700 K
Farbwiedergabeindex	CRI>90
Spannung	230 V
Prüfzeichen	CE, F-Zeichen, Schutzklasse III

Bestellen Sie kostenlos unseren Katalog und finden Sie weitere tolle Leuchten für den Innen- & Außenbereich!

Produktbeschreibung

Mit seinem Modell Tris präsentiert der deutsche Markenhersteller Sattler eine optisch ansprechende Pendelleuchte für unterschiedliche Wohn- und Geschäftsbereiche. Das stimmige Design basiert auf einem Entwurf von Jürgen Beckert und eröffnet vielfältige Verwendungsmöglichkeiten. Die Pendelleuchte ist an drei stromführenden Seilabhängungen befestigt, die an einem Knotenpunkt zusammenlaufen und in einem Deckenbaldachin enden. Die großzügig bemessenen Pendel ermöglichen eine individuelle Installation. Die drei Seilabhängungen sind unabhängig voneinander einstellbar, so dass die Leuchte in drei Richtungen geschwenkt werden kann. Die Oberfläche dieser hochwertigen Leuchte wird aus Aluminium und Acryl gefertigt. Ihr warmweißes Licht spendet die Pendelleuchte Tris auf direkte Weise. Es ist augenfreundlich und von hoher Farbtreue. Damit erfüllt die Leuchte auch in Galerien, ...

Weitere Informationen finden Sie auf prediger.de

Sattler
TRIS

Abbildungen

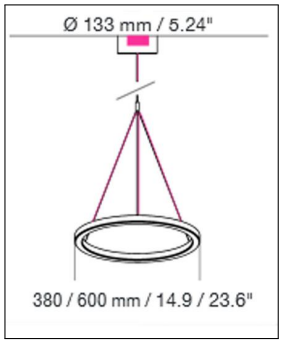

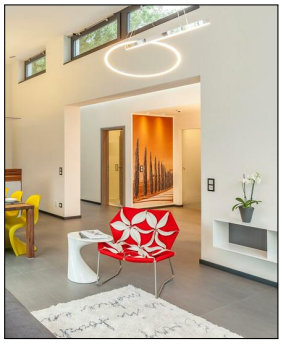

Ausführungen

Tris 600 2700K Casambi Weiß	
SKU	119871
Name	Tris 600 2700K Casambi Weiß
Oberfläche	Weiß
Durchmesser gesamt	60 cm

Tris 600 2700K Casambi Aluminium poliert	
SKU	119872
Name	Tris 600 2700K Casambi Aluminium poliert
Oberfläche	Aluminium poliert
Durchmesser gesamt	60 cm

Tris 380 2700K Casambi Weiß	
SKU	119869
Name	Tris 380 2700K Casambi Weiß
Oberfläche	Weiß
Durchmesser gesamt	38 cm

Tris 380 2700K Casambi Aluminium poliert	
SKU	119870
Name	Tris 380 2700K Casambi Aluminium poliert
Oberfläche	Aluminium poliert
Durchmesser gesamt	38 cm